

# 4K WiFi望遠鏡カメラ

日本語説明書



Email: [Telonixium@gmail.com](mailto:Telonixium@gmail.com)



Web: [www.telonixium.com](http://www.telonixium.com)

ご使用前に必ずお読みいただくことをお勧めします。



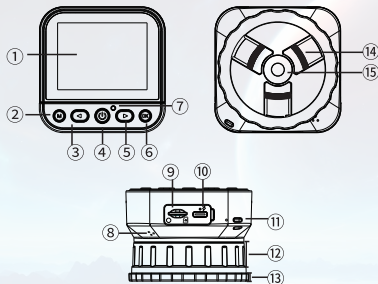

## 製品紹介



1. 表示スクリーン
2. メニューボタン
3. 左ボタン
4. 電源ボタン
5. 右ボタン
6. 「OK」ボタン
7. インジケータライト
8. スピーカー
9. TFカードスロット
10. Type-C端子
11. ストラップ穴

12. 固定回転リング    13. 外部ベース    14. 固定バックル    15. レンズ

## ボタン説明

	短押ししてメニューを入る、終了、または切り替える
	左ボタン、長押ししてWi-Fiをオフにして、デジタルズームー
	長押ししてオンとオフを切り替え、短押ししてモードを切り替えます
	右ボタン、デジタルズーム＋
	確定、ビデオを再生し、長押ししてWi-Fiをオンにします

**注:** 電源ボタンを約5秒間押し続けると、カメラが自動的に再起動します。

## 電源について

- 1.当製品にはリチウム電池が内蔵されており、Type-C充電規格に準拠した充電器であれば使用できます。最大充電電圧と最大電流限界は5V/2Aであり、移動電源をサポートしています。
- 2.充電時、充電インジケータライトは常に赤くなり、完全に充電された後に消えます。

## 取り付けの方法について

- 1.WiFi望遠鏡カメラを初めて使用する場合は、TFカードをフォーマットしてください。  
(ご注意:Class10以上の高速カードをご使用ください。低速カードを使用するとカメラのが故障する可能性があります。)
- 2.固定クリップの位置(直径)を調整します。外側のベースを持ち、固定リングを時計回りまたは反時計回りに回して、望遠鏡または顕微鏡の接眼レンズに適した直径に調整します。

注:

- ①固定リングを時計回りに回すと固定クリップが締め付けられ、直径が小さくなります。固定リングを反時計回りに回すと固定クリップが開き、直径が大きくなります。(図1参照)
- ②望遠鏡または顕微鏡の接眼レンズのサイズが30mm未満の場合は、シリコンリングを使用してください。(図2参照)
- 3.カメラレンズを望遠鏡または顕微鏡の接眼レンズにしっかりと合わせます。レンズを傾けるとカメラの画質に影響が出るため、傾けないでください。(図3参照)
4. 外側のベースを持ち、ロックリングを時計回りに回して、対応する望遠鏡または顕微鏡の接眼レンズにしっかりと固定します。(図4参照)
5. ディスプレイ画面の角度は、使用状況に合わせて調整できます。開閉範囲は0～85°です。ディスプレイ画面を損傷する恐れがありますので、無理に開閉しないでください。(図5参照)



图1参照



图2参照

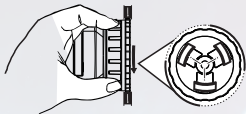

图3参照

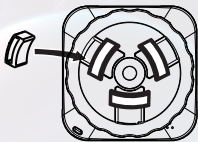

图4参照

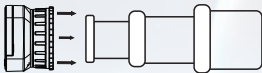

图5参照

# アプリについて

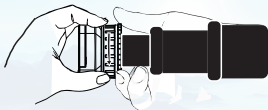
## 1. アプリをダウンロードしてください。

1.1 QRコードをスキャンし、「XDVPRO」アプリをダウンロードします。

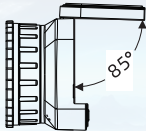
1.2 「XDVPRO」アプリをスマホのアプリストア/Google playを検索します。



Android/iOS

## 2.WiFi接続について

- ① 「電源ボタンを長押し続けてカメラをオンにし、「OK」ボタンを押し続けてWiFiを有効にします(メニューでWiFiを有効にすることもできます)。
- ② スマホの「WiFiネットワーク」を開きます。WiFiリストから「4K WiFi-XXXX」を選択→パスワード「12345678」を入力し、「接続」をクリックします。
- ③ スマホで「XDVPRO」アプリを開く→「カメラを接続」をクリックします。リアルタイム画像が表示され、WiFi接続が成功したことを示します。

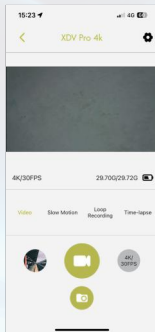
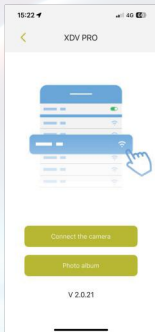



## リモコンについて

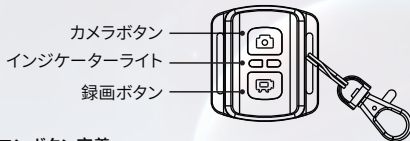

### リモコンボタン定義

リモコン カメラモード	カメラボタン	録画ボタン
	カメラボタン	録画ボタン
写真モード	短く押して写真を撮る	短く押して録画モードに切り替えて録画を開始します。
録画モード	短く押して写真モードに切り替えて写真の撮影を開始します。	開始/停止を短く押すと動画の撮影を開始します

## 安全上の注意事項

利用者や他者の傷害や財産損失を防ぐために、この安全上の注意事項をお読みいただき、正しくご利用ください。

1. 製品を水に入れないでください。
2. この製品とアクセサリは、乳児や幼児の手の届かないところに保管してください。
3. 許可なく製品を分解しないでください。
4. 極端な環境(60度以上、-20度未満)、高湿度、または火災の近くに製品を配置しないでください。
5. ストール中またはメモリカードを取り外すときは、電源を切ってください。
6. 普通の望遠鏡を使用して太陽を直接観察しないでください。
7. レーザー照射は禁止されています。

## お問い合わせ

もしお客様は弊社の製品をご使用中に、何かご質問やアドバイスがございましたら、お気軽に[Telonixium@gmail.com](mailto:Telonixium@gmail.com)までにご連絡してください。弊社のサポートセンターは約24営業時間以内に専門なサポートを提供させていただきます。ご安心してください。

## 製品保証の登録

弊社の製品はすべて12ヶ月の保証期間を提供させていただきます。製品保証をご登録したい方は下記のリンクからお申込みしてください。

**製品保証を登録URL:**[www.telonixium.com/jpwarranty](http://www.telonixium.com/jpwarranty)